Условные обозначения:

Граница обследования S= 6 988,85 м^2

1 Зеленые насаждения и их номер в древесно-кустарниковой ведомости

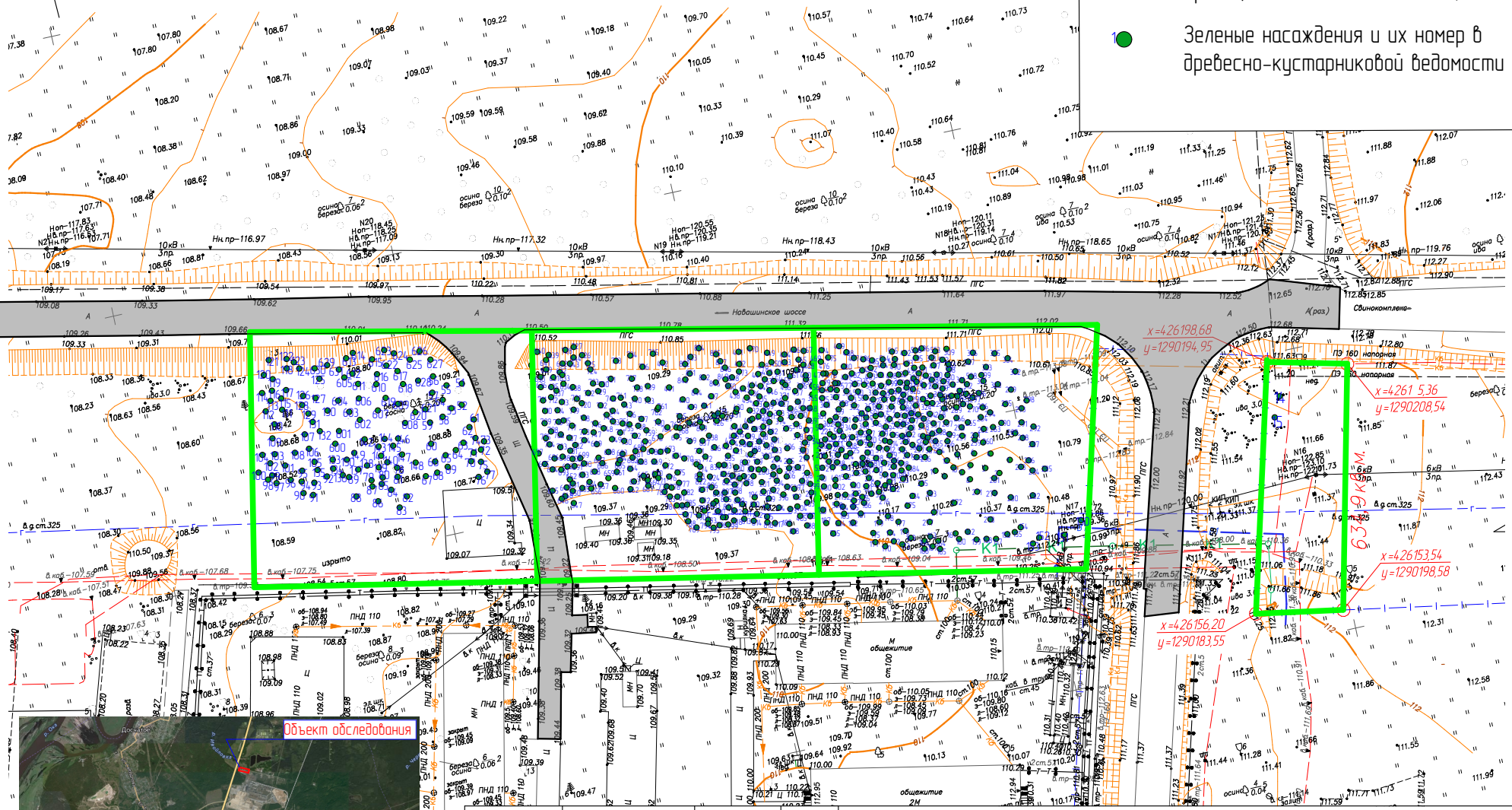

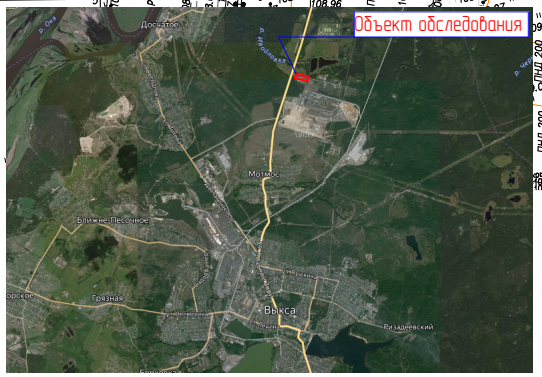

СОГЛАСОВАНО:

Взамен инв. N

Подпись и дата

Инв. N подл.

		Подп.	Дата
Эксперт	Казаров А.Б.		
Ведущ.инженер	Казарова К.С.		
Директор	Меньшова Е.П.		

Адрес: Нижегородская обл., г. Выкса, кадастровый номер 52:53:0010203, в районе участка 714 и участка 828, в рамках реализации проекта № PRO1PO2220 «Развитие инфраструктуры сталеплавильного производства». Переустройство въезда на ЛПК дивизион «Сталь» АО «ВМЗ»

Схема расположения зеленых насаждений

Стадия	Лист	Листов

Масштаб 1: 1000

МБУ "АПУ"